VALLE DE ABDALAJIS (Málaga)

1937.- Sello "Pro Málaga" habilitado para Valle de Abdalajis

1 5 c. azul grisáceo

1

1937.- Pro Municipios - Vista del valle - Dentado 11 1/4

2 5 c. azul
2s *sin dentar*

2

2s

VALVERDE DEL CAMINO (Huelva)

1937.- COCINAS Económicas - dentado 11 1/2

1 5 c. negro
1a *"5" grande*
1pvc *pareja vertical capicúa*

1

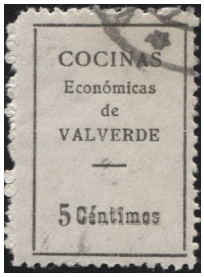

1a

1

1937.- Composición tipográfica Tipo L (Ver estudio de variedades) - dentado 11 1/2

2 5 c. negro, orla de grecas
3 5 c. negro, orla de puntos
2-3 *parejas verticales*

2 - 3

1938.- Sello de F.E.T. con sobrecarga "Auxilio Social / 5 cts. / VALVERDE"

4A *en color oro*
4B *en color plata*

4A

4B

1938.- Auxilio Social - dentado 11 1/2

5 5 c. azul, recuadro de grecas (dent. zig-zag)
5a *recuadro de triángulos* (dent. zig-zag)
6 5 c. verde, recuadro de grecas
6a *recuadro de triángulos*
7 5 c. castaño rojizo, recuadro de grecas
7a *recuadro de triángulos*

5

5a

6

6a

7

7a

1938.- Auxilio Social - dentado 11 1/2

8 5 c. azul
9 5 c. carmín rosa
10 5 c. castaño

8

9

10

VEGADEO (Asturias)

1937.- Ayuda al combatiente - dentado de líneas con n° de control al dorso

1	5 c. negro
2	10 c. negro
3	1 pta. negro

2

3

VÉLEZ-MÁLAGA (Málaga)

1937.- Sello "Pro Málaga" habilitado para Trapiche

1	5 c. azul grisáceo

1

1937.- Escudo de Vélez-Málaga - Dentado 10 3/4

papel delmeina

2	5 c. azul
2a	*azul oscuro*

papel grisáceo sin goma

3	5 c. azul
3a	*azul oscuro*
3s	*sin dentar*

papel delgado con goma

4	5 c. azul

2

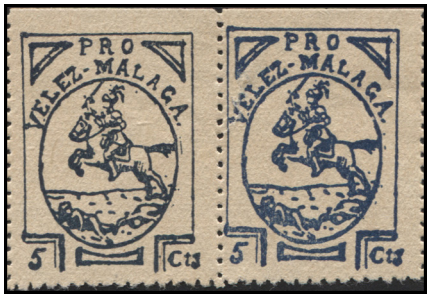

3a - 3

1937.- Asistencia Social - Composición tipo K (ver estudio) - dentado 11 1/4

5	5 c. negro
6	5 c. azul

5

6

VENTAS DE ZAFARRAYA (Granada)

1938.- Caridad - dentado 10 3/4

1	5 c. rojo
1s	*sin dentar*

1

1s

VIGO (Pontevedra)

193?.- Junta de protección de menores

1	25 c. azul

1

VILLA NADOR (Marruecos Español)

1936.- Asistencia Social - dentados en parte superior

1	5 c. rosa
2	10 c. azul
2a	*adorno vertical derecho invertido*

1

2

2a

VILLA SANJURJO (Marruecos Español)

193?.- Timbre Municipal - dentados troquel

1	0,10 naranja s/amarillo
1a	*letras árabes distintas*
2	0,50 azul
3	1 pta. rojo

1a

1

2

3

VILLALBA DEL ALCOR (Huelva)

1937.- Auxilio a necesitados - dentado 10 3/4

1	5 c. negro
2	25 c. verde

1

2

VILLANUEVA DE ALGAIDAS (Málaga)

1937.- Sello "Pro Málaga" habilitado para Villanueva de Algaidas

1	5 c. azul grisáceo

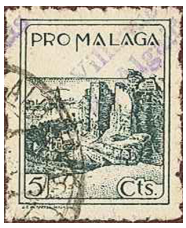

1

1937.- Pro Municipios - Composición Tipo C (ver estudio) - Dentado 11 1/4

2	5 c. azul
2s	*sin dentar*
3	*5 c. rosa*
3s	*sin dentar*
3d	*dentado desplazado*

2

3

3d

1938.- Pro Municipio - Composición tipo N (ver estudio) - Dentado 10 3/4

4	5 c. verde, tipo I
4a	*tipo II*
4pvc	*pareja vertical capicúa, tipo I-I*
4apvc	*pareja vertical capicúa, tipo I-II*

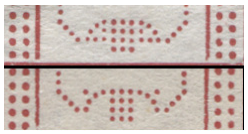

Tipo I

Tipo II

4

4a

4pvc

4apvc

1938.- Pro Municipio - dentado 10 3/4

5	5 c. carmín, tipo I
5a	*tipo II*
5pvc	*pareja vertical capicúa, tipo I-I*
5apvc	*pareja vertical capicúa, tipo I-II*

5 - 5a -5apvc

1937.- Caridad - Composición tipo M (ver estudio) - sin dentar

6	5 c. carmín
6a	*"c" de "Céntimos" en minúscula*
6pvc	*pareja vertical capicúa*
7	25 c. carmín
7a	*"c" de "Céntimos" en minúscula*
7pvc	*pareja vertical capicúa*

6a

7

VILLANUEVA DE TAPIA (Málaga)

1937.- Sello "Pro Málaga" habilitado para Villanueva de Tapia

1	5 c. azul grisáceo

1

1937.- Pro Beneficencia

2	10 c. negro (valor manuscrito)

2

1938.- Pro Municipios - Composición tipo D (ver estudio) - Dentado 11 1/2

3	5 c. azul y leyenda en azul
4	5 c. violeta y leyenda en violeta
5	5 c. azul claro y leyenda en negro
5a	*leyendas desplazadas*
6	5 c. castaño rojizo y negro

3

NOTA.- La observación de las leyendas de las reimpresiones de Jimera de Libar no permiten diferenciar las autenticas de las falsas excepto por el mayor empaste de las falsas.

4

5

5a

6

conocemos reimpresiones en diferentes colores, bien dentados o sin dentar y leyendas en diferentes colores impresos en hojas de 4

violeta

castaño

sin dentar

sin dentar

sin dentar

VILLANUEVA DEL ROSARIO (Málaga)

1937.- Sello "Pro Málaga" habilitado para Villanueva del Rosario

1 5 c. azul grisáceo

1

1937.- Caridad - Composición tipo M (ver estudio) - dentado 10 3/4

papel delmeina

2 5 c. carmín, papel delmeina
2a *"c" de "Céntimos" en minúscula*
2pvc *pareja vertical capicúa*
3 5 c. naranja
3a *"c" de "Céntimos" en minúscula*
4 10 c. carmín (sin guiones)

2

2a

3

3a

4

papel delgado con goma

5 5 c. carmín, papel delmeina
5a *"c" de "Céntimos" en minúscula*
5pvc *pareja vertical capicúa*

5

sobrecarga "5" con sello de caucho en color violeta

4A *5 c. sobre 10 c. carmín*
4Ai *sobrecarga invertida*
4Aa *"c" de "Céntimos" en minúscula*
4Apvc *pareja vertical capicúa*

4A

4Ai

4Aa

1938.- Pro Municipio - Composición tipo N (ver estudio) - Dentado 10 3/4

6	5 c. verde, tipo I
6a	*tipo II*
6pvc	*pareja vertical capicúa, tipo I-I*
6apvc	*pareja vertical capicúa, tipo I-II*

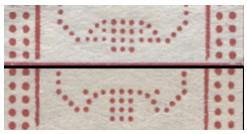

Tipo I

Tipo II

6 - 6a - 6pvc - 6apvc

1938.- Pro Municipio - dentado 10 3/4

7	5 c. verde, tipo I
7a	*tipo II*
7pvc	*pareja vertical capicúa, tipo I-I*
7apvc	*pareja vertical capicúa, tipo I-II*

7 - 7a

VILLANUEVA DEL TRABUCO (Málaga)

1937.- Sello "Pro Málaga" habilitado para Villanueva del Trabuco

1	5 c. azul grisáceo

1

1937.- Caridad - Composición tipo M (ver estudio) - dentado 10 3/4

papel delmeina, con guiones

2	5 c. carmín
2a	*"c" de "Céntimos" en minúscula*
2pvc	*pareja vertical capicúa*
3	5 c. rosa
3a	*"c" de "Céntimos" en minúscula*
3pvc	*pareja vertical capicúa*

3 - 3a - 3pvc

2a

papel ordinario o delmeina, sin guiones

4	5 c. carmín
4a	*"c" de "Céntimos" en minúscula*
4pvc	*pareja vertical capicúa con interpanel*
5	10 c. naranja
5a	*"c" de "Céntimos" en minúscula*
5pvc	*pareja vertical capicúa*

4

4pvc

5 - 5a - 5pvc

1937.- Vista con Montegordo al fondo - Dentado 11 1/2

6	5 c. azul
6a	*papel grisáceo*
6s	*sin dentar*
6psm	*pareja vertical sin dentar en medio*

6

6a

6psm

1938.- Pro Municipio - Composición tipo N (ver estudio) - Dentado 10 3/4

7	5 c. azul pálido, tipo I
7a	*tipo II*
7pvc	*pareja vertical capicúa, tipo I-I*
7apvc	*pareja vertical capicúa, tipo I-II*

7

7a

7apvc

VIÑUELA (Málaga)

1937.- Sello "Pro Málaga" habilitado para Viñuela

1 5 c. azul grisáceo

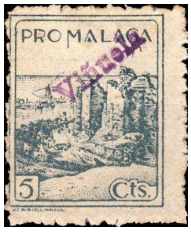

1

1937.- Asistencia Social - Composición tipo K (ver estudio) - dentado 11 1/2

2 5 c. negro

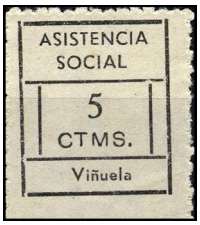

2

VIVERO (Lugo)

1937.- Sello benéfico - dentado 11 1/4 o sin dentar

1 5 c. verde claro
2 10 c. rojo naranja

1

2

YUNQUERA (Málaga)

1937.- Sello "Pro Málaga" habilitado para Yunquera

1 5 c. azul grisáceo

1

1937.- Composición tipográfica - Dentado 11 1/2

2 5 c. azul
2a *falta "." después de "Cts"*

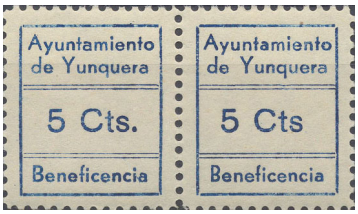

2 - 2a